

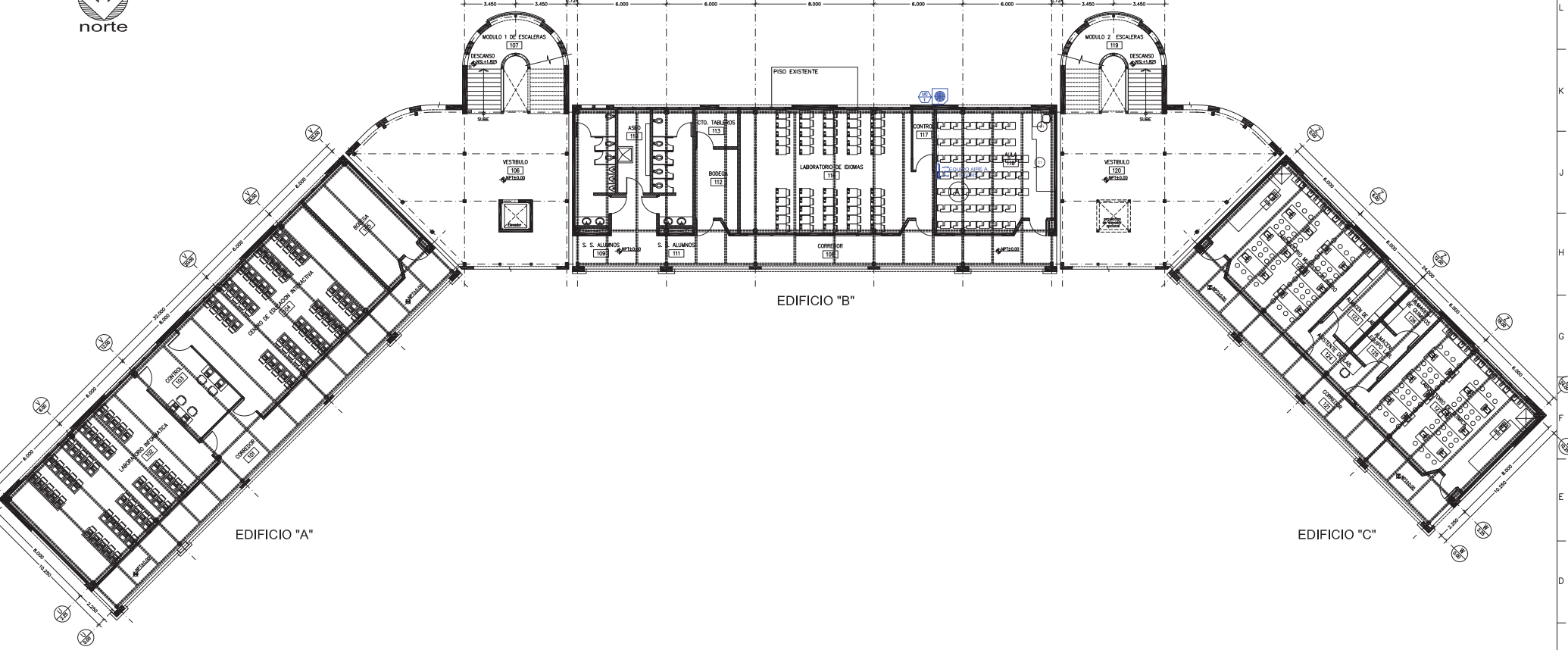

Y 0.86 Y 0.85 Y 0.84 Y 0.83 Y 0.82 Y 0.81 Y 0.80 Y 0.79 Y 0.78 Y 0.77 Y 0.76



EDIFICIO "B"

EDIFICIO "A"

EDIFICIO "C"

NIVELES	SIMBOLOGIA
NP	NIVEL DE PLATAFORMA
NPT	NIVEL DE PISO TERMINADO
NSL	NIVEL SUPERIOR DE LOSA
N	NIVEL DE ELEMENTO ARQUITECTONICO
NSC	NIVEL SUPERIOR DE CUBIERTA
NPR	NIVEL DE PRETIL

SIMBOLOGIA		
TIPO	CANTIDAD	
A1	16	1 EQUIPO DE AIRE ACONDICIONADO TIPO PISO-TECHO DE 5 TON
	13	2 UNIDAD CONDENSADORA DE 60,000 BTU, 220V/1/60HZ, EFICIENCIA SEER 13.
BMC	13	3 BASE METALICA DE CONDENSADORA CON ANGULO 2" X 2" CALIBRE 1/8"

A2 PLANTA ARQUITECTONICA - PRIMER NIVEL

1:125 EDIFICIOS A, B Y C

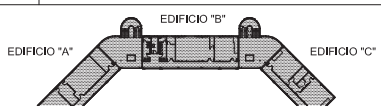

		Yo. Dr. CONTROL URBANO	Yo. Dr. BOMBEROS	<table border="1"> <tr> <th>PARTICULARES</th> <th>DADOS DE PROYECTO</th> </tr> <tr> <td>REALIZADO C.T. RODRIGUES</td> <td>PROYECTO EDIFICIO DE AULAS COBACH EL FLORIDO, TIJUANA B.C. PLAN DE ORDEN DE BACHILLERES DEL ESTADO DE BAJA CALIFORNIA</td> </tr> <tr> <td>FEDERAL JUNIO/2014</td> <td>CONTIENE PLANTA ARQUITECTONICA GENERAL PRIMER NIVEL</td> </tr> <tr> <td>CLASE CATEGORIA</td> <td>70-164-001</td> </tr> <tr> <td></td> <td>CLAVE</td> </tr> <tr> <td></td> <td>GARI-CB04</td> </tr> </table>	PARTICULARES	DADOS DE PROYECTO	REALIZADO C.T. RODRIGUES	PROYECTO EDIFICIO DE AULAS COBACH EL FLORIDO, TIJUANA B.C. PLAN DE ORDEN DE BACHILLERES DEL ESTADO DE BAJA CALIFORNIA	FEDERAL JUNIO/2014	CONTIENE PLANTA ARQUITECTONICA GENERAL PRIMER NIVEL	CLASE CATEGORIA	70-164-001		CLAVE		GARI-CB04
		PARTICULARES	DADOS DE PROYECTO													
REALIZADO C.T. RODRIGUES	PROYECTO EDIFICIO DE AULAS COBACH EL FLORIDO, TIJUANA B.C. PLAN DE ORDEN DE BACHILLERES DEL ESTADO DE BAJA CALIFORNIA															
FEDERAL JUNIO/2014	CONTIENE PLANTA ARQUITECTONICA GENERAL PRIMER NIVEL															
CLASE CATEGORIA	70-164-001															
	CLAVE															
	GARI-CB04															
PROPIETARIO O REPRESENTANTE LEGAL	RESPONSABLE DIRECTOR DE OBRAS	RESPONSABLE PROYECTISTA														

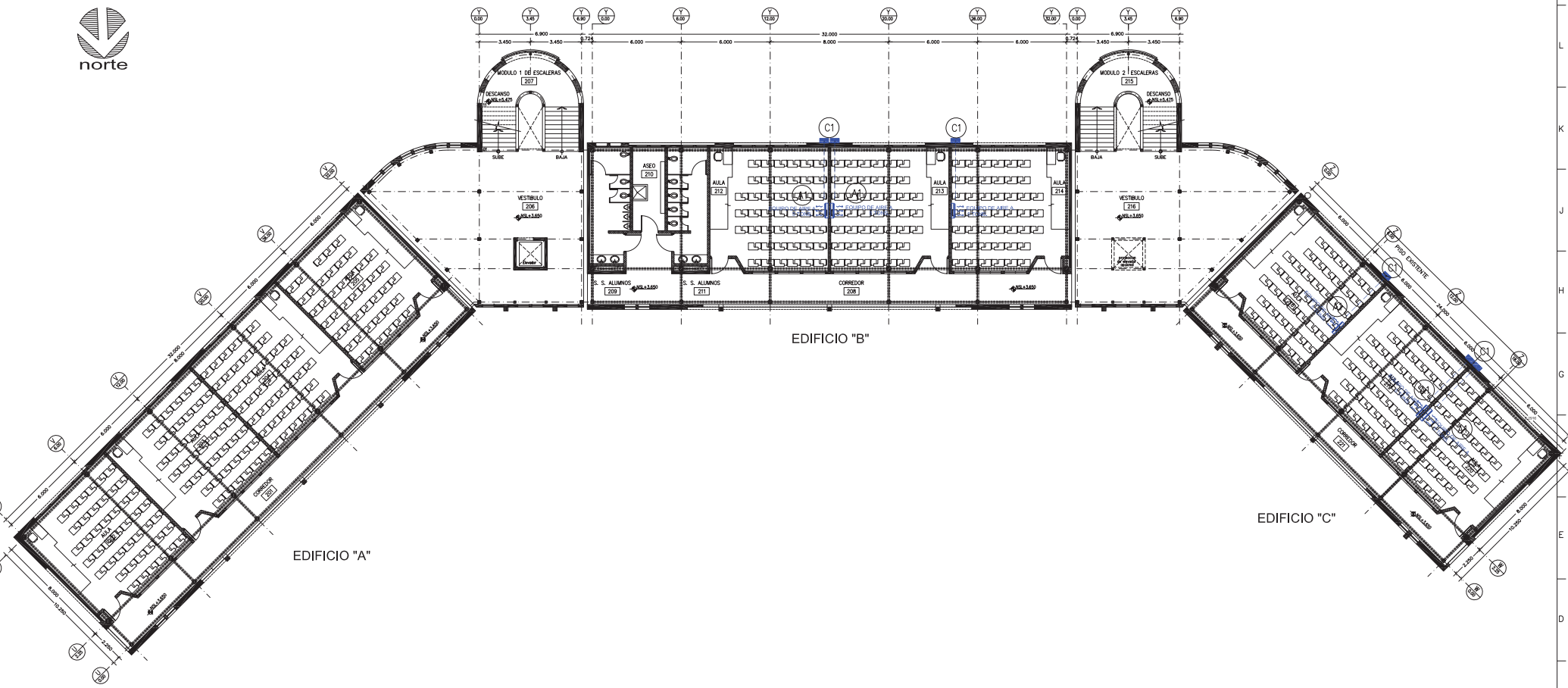



NIVELES	SIMBOLOGIA
NP	NIVEL DE PLATAFORMA
NPT	NIVEL DE PISO TERMINADO
NSL	NIVEL SUPERIOR DE LOSA
N	NIVEL DE ELEMENTO ARQUITECTONICO
NSC	NIVEL SUPERIOR DE CUBIERTA
NPR	NIVEL DE PRETIL

SIMBOLOGÍA		
TIPO	CANTIDAD	
A1	16	1 EQUIPO DE AIRE ACONDICIONADO TIPO PISO-TECHO DE 5 TON
C1	13	2 UNIDAD CONDENSADORA DE 60,000 BTU, 220V/1/60HZ, EFICIENCIA SEER 13.
EMC	13	3 BASE METALICA DE CONDENSADORA CON ANGULO 2" X 2" CALIBRE #4

A3 PLANTA ARQUITECTONICA - SEGUNDO NIVEL
 1:125 EDIFICIOS A, B Y C



 CONCEPTO DE OED ELABORACION DE OED	 GOBIERNO DEL ESTADO	Yo. Dr. CONTROL URBANO	Yo. Dr. DOMINIO	PARTICULARES	DATOS DE PROYECTO
		PROPIETARIO O REPRESENTANTE LEGAL	RESPONSABLE DIRECTOR DE OBRAS	RESPONSABLE PROYECTISTA	PROYECTO: EDIFICIO DE AULAS COBACH EL FLORIDO, TIJUANA B. C. PLAN D. CENTRO DE BICENTENIO DEL ESTADO DE BAJA CALIFORNIA

Yo. Dr. CONTROL URBANO Yo. Dr. DOMINIO	PARTICULARES REALIZADO: C.T. RODRIGUEZ FECHA: JUNIO/2014 CLASE CATASTRAL: 12-164-100	DATOS DE PROYECTO PROYECTO: EDIFICIO DE AULAS COBACH EL FLORIDO, TIJUANA B. C. PLAN D. CENTRO DE BICENTENIO DEL ESTADO DE BAJA CALIFORNIA	CLAVE: PLANTA ARQUITECTONICA GENERAL SEGUNDO NIVEL
---	--	---	---

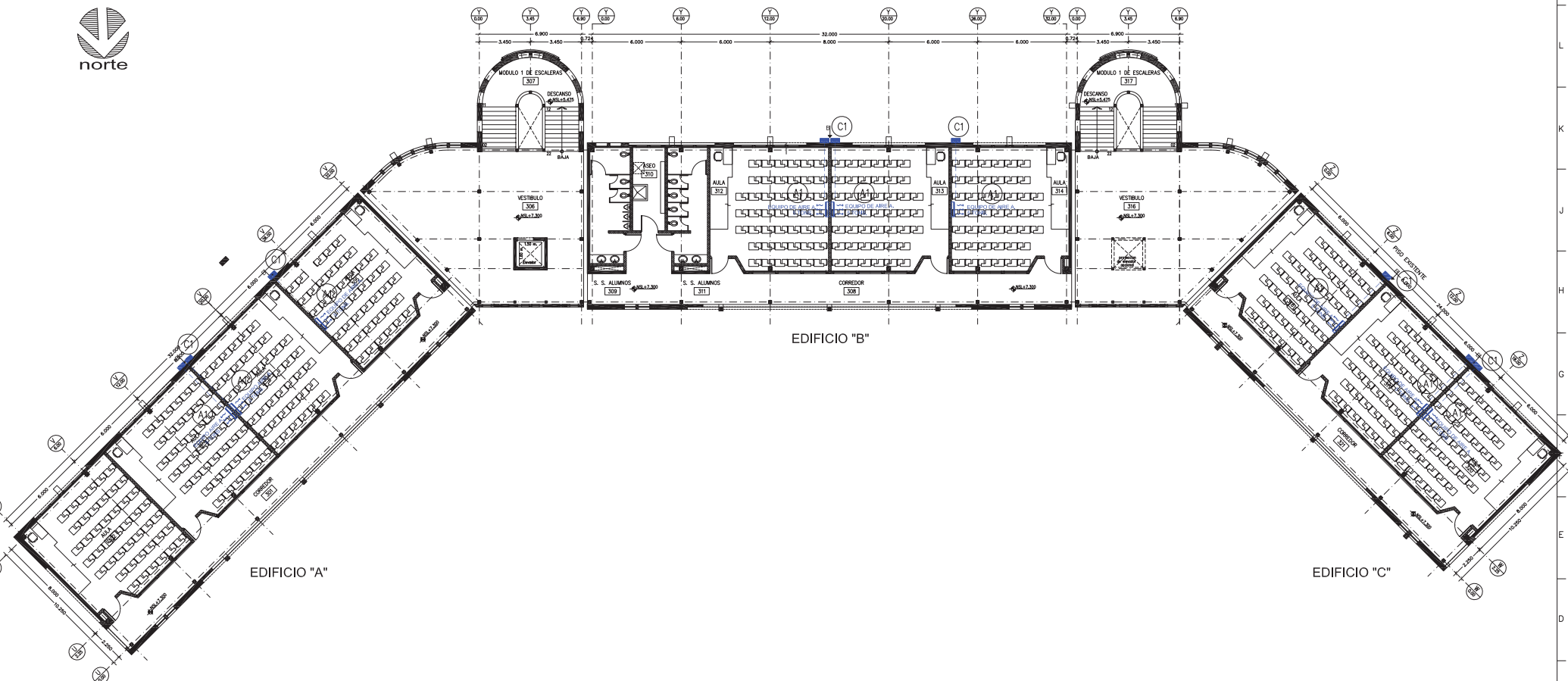

EDIFICIO "B"

EDIFICIO "A"

EDIFICIO "C"

SIMBOLOGÍA		
TIPO	CANTIDAD	
(A1)	16	1 EQUIPO DE AIRE ACONDICIONADO TIPO PISO-TECHO DE 5 TON
(C1)	13	2 UNIDAD CONDENSADORA DE 60,000 BTU, 220V/1/60HZ, EFICIENCIA SEER 13.
(BMC)	13	3 BASE METÁLICA DE CONDENSADORA CON ANGLULO 2" X 2" CALIBRE 8"

NIVELES	SIMBOLOGIA
NP	NIVEL DE PLATAFORMA
NPT	NIVEL DE PISO TERMINADO
NSL	NIVEL SUPERIOR DE LOSA
N	NIVEL DE ELEMENTO ARQUITECTONICO
NSC	NIVEL SUPERIOR DE CUBIERTA
NPR	NIVEL DE PRETIL

A4 PLANTA ARQUITECTONICA - TERCER NIVEL

1:125 EDIFICIOS A, B Y C

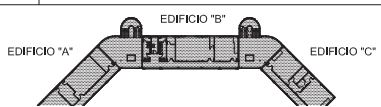

		Yo, Sr. CONTROL URBANO	Yo, Sr. DOMINIO	PARTICULARES	DATOS DE PROYECTO
		PROPIETARIO O REPRESENTANTE LEGAL	RESPONSABLE DIRECTOR DE OBRA	RESPONSABLE PROYECTISTA	REALIZADO POR: C.T. ARCHITECTOS FECHA: JUNIO/2014 CLAVE CATASTRAL: 17-164-001

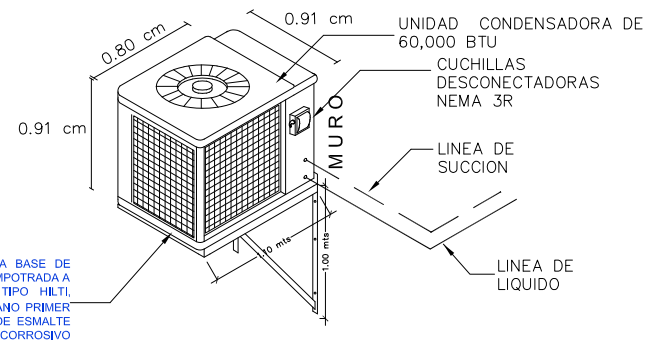
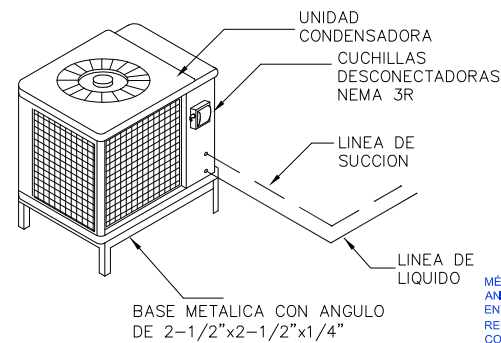
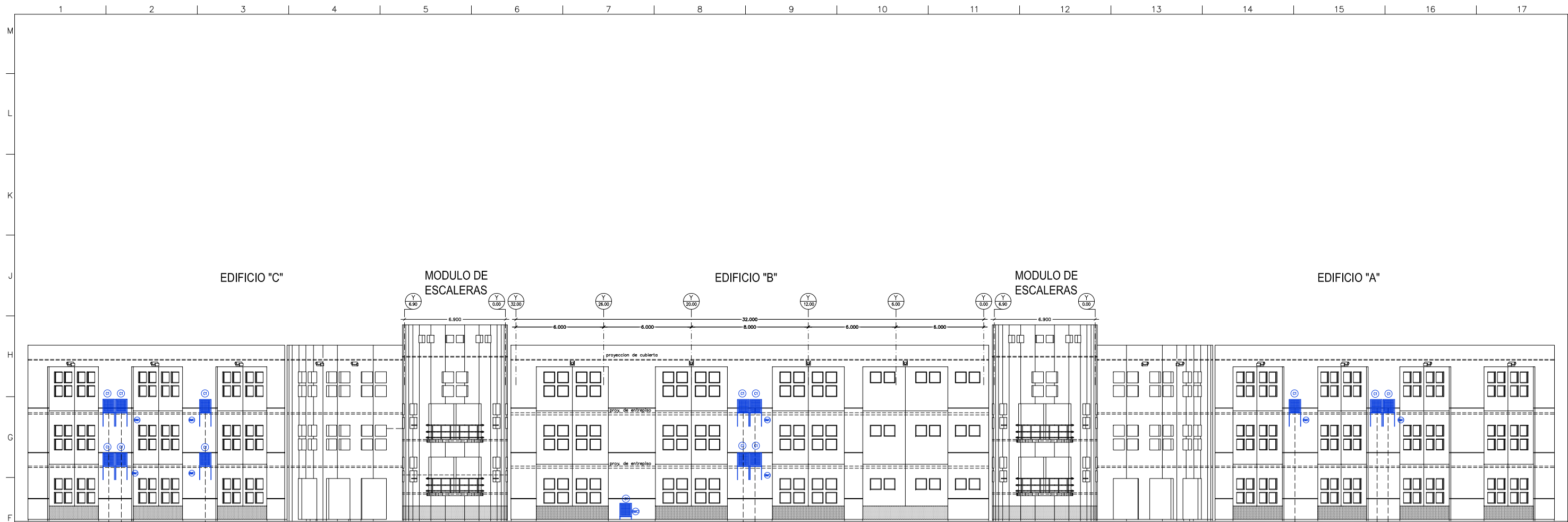

MÉNSULA DE 1.10 X 1.00 DE SECCIÓN, A BASE DE ANGULO ESTRUCTURAL DE 2" X 2" X 3/16", EMPOTRADA A ENTREPISO CON TORNILLO EXPANSOR TIPO HILTI, RECIBIDO CON EPÓXICO, INCLUYE: UNA MANO PRIMER COMO BASE Y DOS MANOS DE PINTURA DE ESMALTE ANTICORROSIVO

ISOMÉTRICOS DE UNIDADES CONDENSADORAS EN PISO Y EMPOTRADA EN MURO

SIMBOLOGÍA

TIPO	CANTIDAD	DESCRIPCIÓN
A1	16	EQUIPO DE AIRE ACONDICIONADO TIPO PISO-TECHO DE 5 TON
C1	13	UNIDAD CONDENSADORA DE 60,000 BTU, 220V/1/60HZ, EFICIENCIA SEER 13.
BMC	13	BASE METÁLICA DE CONDENSADORA CON ANGULO 2" X 2" CALIBRE #8
BMC	1	BASE METÁLICA DE CONDENSADORA CON ANGULO DE 2-1/2" X 2-1/2" X 1/4"

NIVELES	SIMBOLOGIA
NP	NIVEL DE PLATAFORMA
NPT	NIVEL DE PISO TERMINADO
NSL	NIVEL SUPERIOR DE LOSA
N	NIVEL DE ELEMENTO ARQUITECTONICO
NSC	NIVEL SUPERIOR DE CUBIERTA
NPR	NIVEL DE PRETIL

ELEVACION GENERAL EXTERIOR

A5 ELEVACIONES GENERALES

1:125 EDIFICIOS A, B Y C

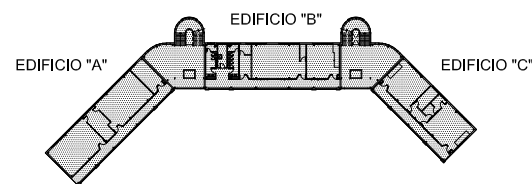

		Vc. Bo. CONTROL URBANO	Vc. Bo. BOMBEROS	<table border="1"> <tr> <td>PROPIETARIO O REPRESENTANTE LEGAL</td> <td>RESPONSABLE DIRECTOR DE OBRA</td> <td>RESPONSABLE PROYECTISTA</td> </tr> <tr> <td>LIC. NORBERTO ENRIQUE CORELLA TORRES DIRECTOR GENERAL COBACH</td> <td>CEDEULA PROFESIONAL NO.</td> <td>CEDEULA PROFESIONAL NO.</td> </tr> </table>	PROPIETARIO O REPRESENTANTE LEGAL	RESPONSABLE DIRECTOR DE OBRA	RESPONSABLE PROYECTISTA	LIC. NORBERTO ENRIQUE CORELLA TORRES DIRECTOR GENERAL COBACH	CEDEULA PROFESIONAL NO.	CEDEULA PROFESIONAL NO.
		PROPIETARIO O REPRESENTANTE LEGAL	RESPONSABLE DIRECTOR DE OBRA		RESPONSABLE PROYECTISTA					
LIC. NORBERTO ENRIQUE CORELLA TORRES DIRECTOR GENERAL COBACH	CEDEULA PROFESIONAL NO.	CEDEULA PROFESIONAL NO.								
SECRETARIO DE SEE	SUBSECRETARIO DE SEE	DIRECTOR DE EDIFICACION	SECRETARIO DE SEE							

PARTICULARES REALIZADO POR: C Y ASOCIADOS FECHA: JUNIO/2014 ESCALA: INDICADA ACOTACION: INDICADA	DATOS DE PROYECTO PROYECTO: EDIFICIO DE AULAS COBACH EL FLORIDO, TIJUANA B. C. PARA EL COLEGIO DE BACHILLERES DEL ESTADO DE BAJA CALIFORNIA CLAVE CATASTRAL: FD-144-057 CONTENIDO: ELEVACION GRAL. PRINCIPAL, ELEVACION GRAL. POSTERIOR UBICACION: CALLE LIBRELA # 888, COLONIA EL FLORIDO SEDECA DEPARTAMENTO TIJUANA, B. C. CLAVE: G-ARS-CBMX ESTE PLANO NO ES VALIDO SIN LAS FIRMAS CORRESPONDIENTES
---	---

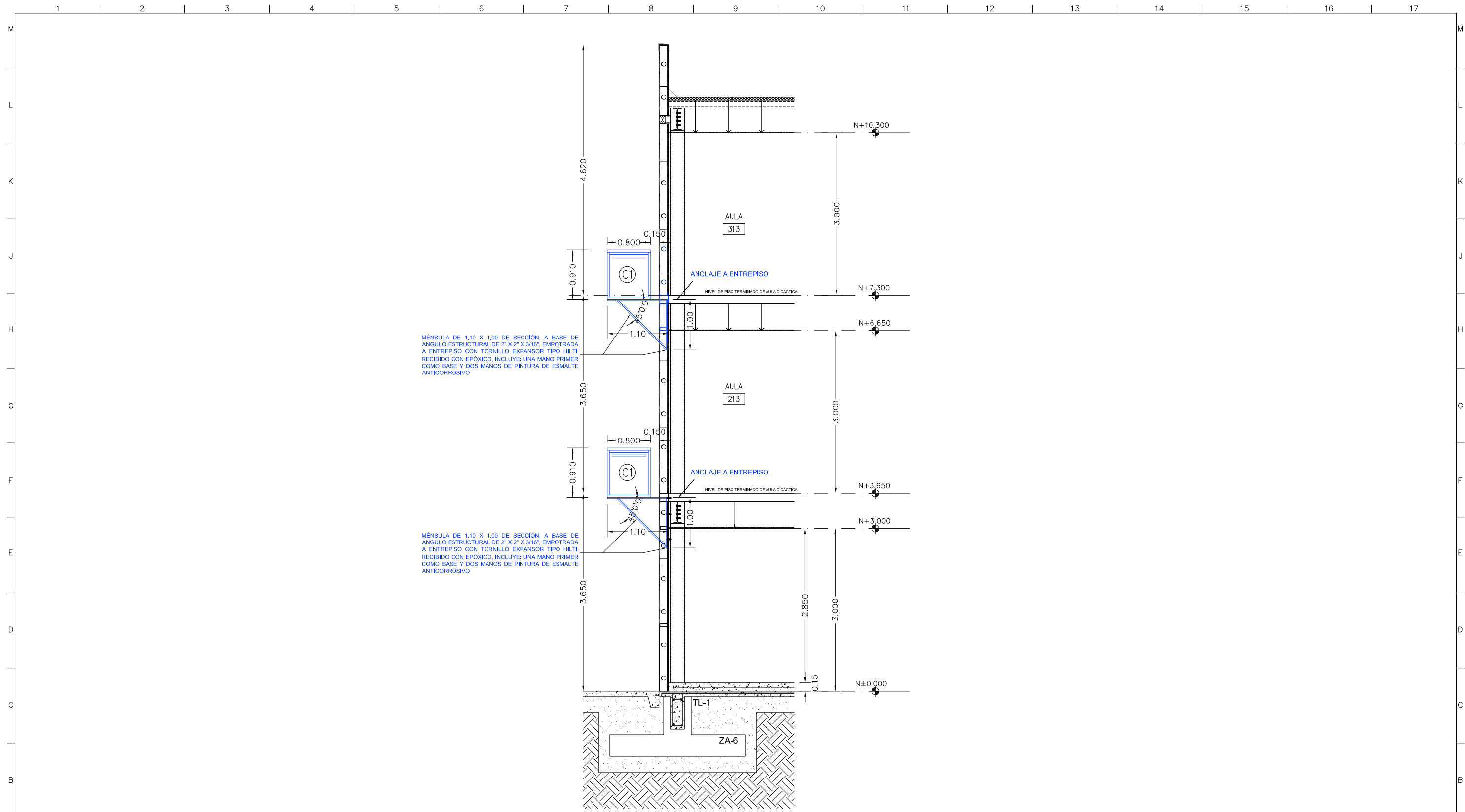



ELEVACION GENERAL EXTERIOR

A5 ELEVACIONES GENERALES

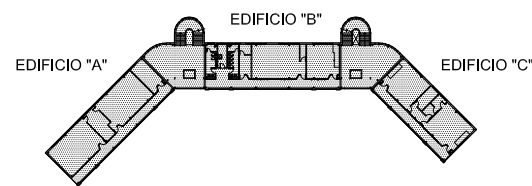
1:125 EDIFICIOS A, B Y C



 SECRETARIO DE SEE SUBSECRETARIO DE SEE DIRECTOR DE EDIFICACION	 GOBIERNO DEL ESTADO	Vc. Bo. CONTROL URBANO	Vc. Bo. BOMBEROS	
		PROPIETARIO O REPRESENTANTE LEGAL LIC. NORBERTO ENRIQUE CORELLA TORRES DIRECTOR GENERAL COBACH	RESPONSABLE DIRECTOR DE OBRA CEDULA PROFESIONAL No.	RESPONSABLE PROYECTISTA CEDULA PROFESIONAL No.
PARTICULARES REALIZO: C Y ASOCIADOS FECHA: JUNIO/2014 ACOTACION: INDICADA		DATOS DE PROYECTO PROYECTO: EDIFICIO DE AULAS COBACH EL FLORIDO, TIJUANA B. C. PARA EL COLEGIO DE BACHILLERES DEL ESTADO DE BAJA CALIFORNIA CLAVE CATASTRAL: FD-144-057 CONTENIDO: ELEVACION GRAL. PRINCIPAL, ELEVACION GRAL. POSTERIOR UBICACION: CALLE LARRELA # 888, COL. OBRA EL FLORIDO SEGUNDA SECCION TIJUANA, B. C. CLAVE: G-ARS-CBMX ESTE PLANO NO ES VALIDO SIN LAS FIRMAS CORRESPONDIENTES		